CICOGNA
Caratteristici Itinerari Comprensoriali di Gela nei siti Natura 2000
www.cicogna.info

I sentieri del lago Comunelli

Uno scrigno di biodiversità da osservare da vicino e dall'alto del punto panoramico che regala attimi di stupore e momenti emozionanti a contatto con la natura

Siamo ai confini della ZPS "Torre Manfria, Biviere e Piana di Gela": il lago Comunelli è il grande escluso, nonostante sia tra le aree del Golfo a più alta densità di uccelli. L'area presenta una diga artificiale che nel corso del tempo si è andata a naturalizzare, con un folto bosco di tamerici e il perimetro ricoperto da canneto. Le guide vi faranno apprezzare e conoscere le tante specie ornitiche presenti come il Pollo sultano e la Moretta tabaccata e poi ci si addentrerà nel boschetto fino ad un'altura da cui si potrà ammirare il paesaggio: il paese di Butera sullo sfondo, lo specchio d'acqua che riflette le colline limitrofe, il sole che indietreggia dietro le rupi calcaree…

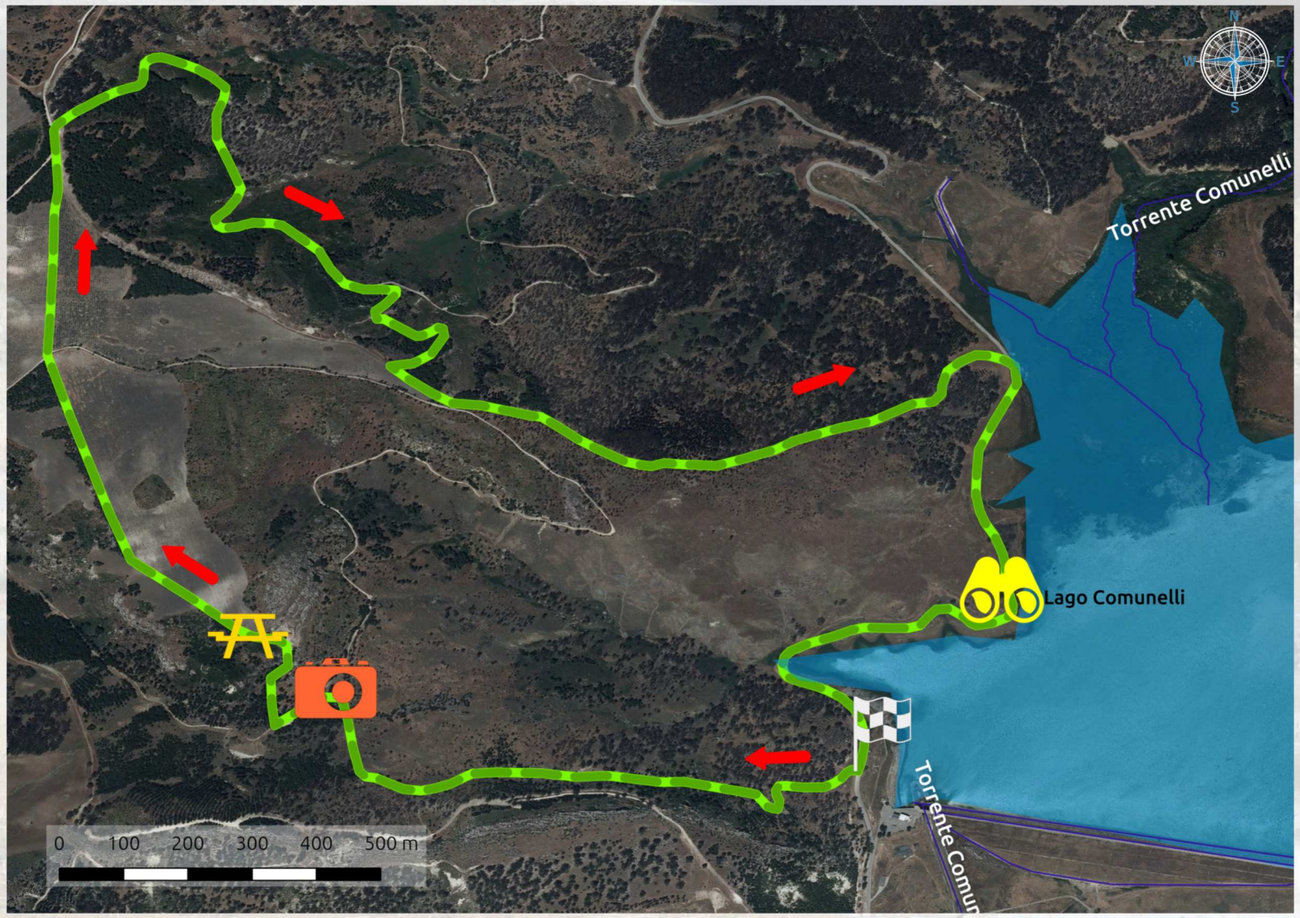

COME RAGGIUNGERE IL PUNTO DI PARTENZA

Anche se dista solamente 4 km da Butera, il lago è più facilmente raggiungibile dalle SP 9 e 83, entrambe intercettabili dalla SS 417 bis dopo il Bivio di Ponte Olivo di Niscemi. Vi sconsigliamo di utilizzare la SP 197 venendo da Butera (per via di porzioni in dissesto e molte curve strette), mentre per chi viene da Licata, può usufruirne..

DETTAGLI TECNICI

Periodo consigliato per una visita: tutto l'anno.
Lunghezza percorso: in base alle esigenze,
proponiamo itinerari di 3 km, 5 km e 7 km con pranzo a sacco.
Tempo di percorrenza: dalle 2 alle 5 ore con guida naturalistica,
in base al percorso scelto.
Difficoltà: media, inizialmente è previsto un tratto
in salita per arrivare al punto più alto.

Inizio percorso

Punto di osservazione

Punto panoramico

Area attrezzata

Foto e testi di *Manuel Zafarana* - Cartografia e impostazione grafica *Francesco Cirrone*
Progetto realizzato grazie al contributo della ditta Carmina Valerio & C. S.n.c.
Azioni di promozione turistica in merito al Bando PMI PO FESR SICILIA 2007 - 2013
ASSE 3 LINEA D'INTERVENTO 3.2.2.4

LIPU ONLUS · C.E.A. ONLUS NISCEMI · BIVIERE DI GELA RISERVA NATURALE ORIENTATA

Scala 1:7000
Ortofoto AGEA 2010
(S.I.T.R. Regione Sicilia)
Sistema di riferimento
WGS 84 EPSG:3857