CICOGNA
Caratteristici Itinerari Comprensoriali di Gela nei siti Natura 2000
www.cicogna.info

Attraversando il Maroglio

Un sentiero della Piana di Gela alla scoperta del canyon sabbioso inciso nella vallata del fiume

La parte più orientale della Piana di Gela conserva un fascino nascosto tutto da scoprire. Il tratto alto del fiume Maroglio presenta infatti deli canyon con alte pareti di 5-8 metri di altezza, in cui nidificano molte specie di uccelli. Il Gruccione scava buchi col becco e in estate colora con il suo piumaggio le sponde argillose del torrente.

La Ghiandaia marina e il Grillai osono assidui frequentatori di questo habitat che presenta zone ancora intatte con vegetazione ripariale abbonfante in cui trova rifugio la Cannaiola, un piccolo passeriforme dal vivace canto.

La passeggiata prevede anche una sosta lungo i carciofeti per osservare le tecniche di coltura e la biodiversità di queste colture estensive.

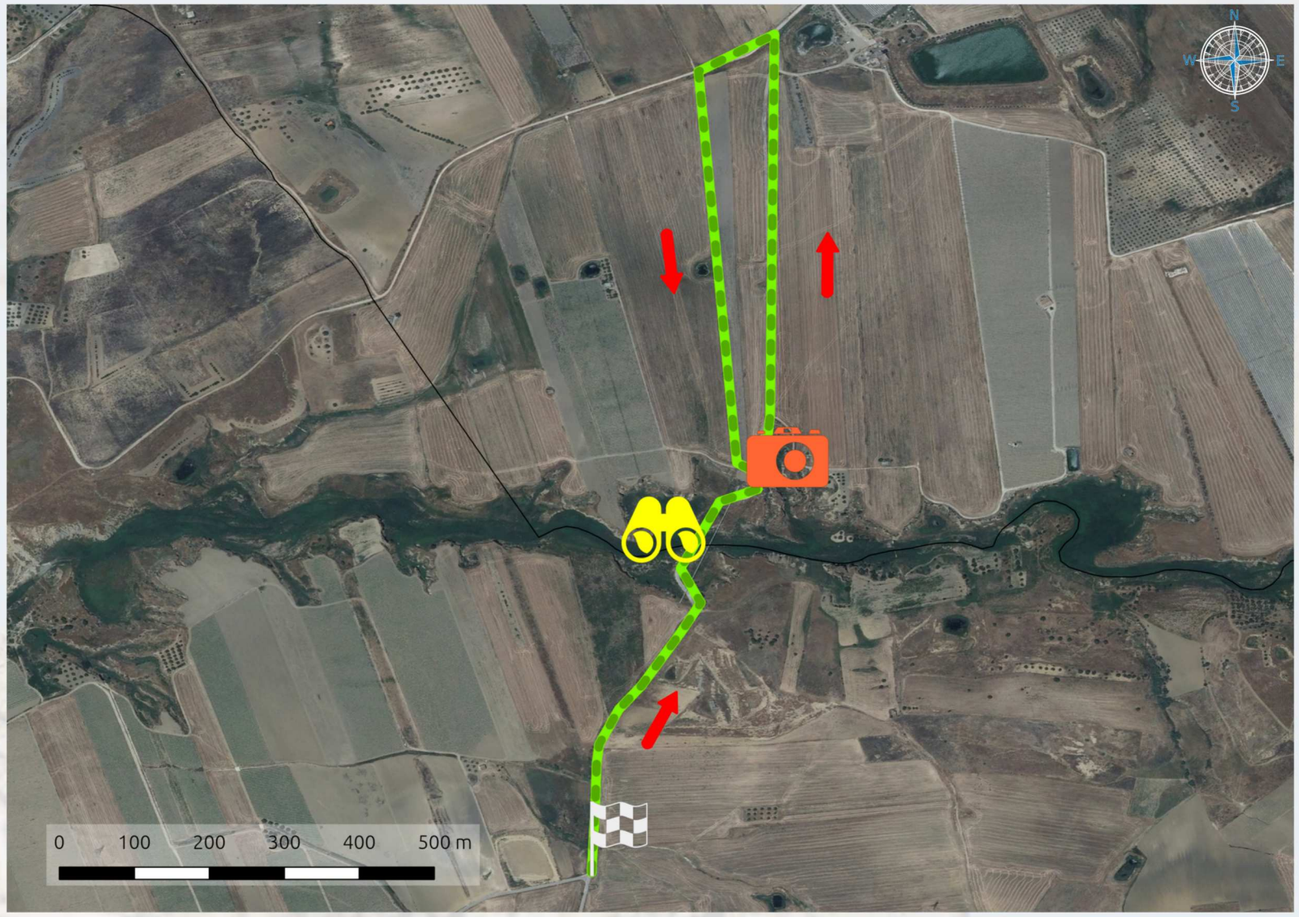

COME RAGGIUNGERE IL PUNTO DI PARTENZA

Uscendo da Niscemi percorrendo via Serbatoio, dopo la Scuola Media Statale A. Manzoni, imboccate una stradina a sinistra in cui è presente un abbeveratoio. Superate il piccolo ponte scendendo lentamente per via della forte discesa e arriverete alla piana, in località Costafredda.

DETTAGLI TECNICI

Periodo consigliato per una visita: da marzo a maggio.
Lunghezza percorso: 4 km.
Tempo di percorrenza: dalle 2 alle 3 ore con guida naturalistica.
Difficoltà: bassa, nessun dislivello.

Inizio percorso

Punto di osservazione

Punto panoramico

Foto e testi di *Manuel Zafarana* - Cartografia e impostazione grafica *Francesco Cirrone*
Progetto realizzato grazie al contributo della ditta Carmina Valerio & C. S.n.c.
Azioni di promozione turistica in merito al Bando PMI PO FESR SICILIA 2007 - 2013
ASSE 3 LINEA D'INTERVENTO 3.2.2.4

Scala 1:6000
Ortofoto AGEA 2010
(S.I.T.R. Regione Sicilia)
Sistema di riferimento
WGS 84 EPSG:3857