CICOGNA
Caratteristici Itinerari Comprensoriali di Gela nei siti Natura 2000
www.cicogna.info

Passeggiata sulla spiaggia di Montelungo

Alla scoperta dei sentieri del cuore del Golfo di Gela,
per ammirare il mare da un altopiano che sovrasta la spiaggia dorata e le dolci dune del litorale.

Una spiaggia tanto vicina a Gela quanto poco conosciuta. Dal promontorio sul mare di Montelungo, collocato esattamente a metà del Golfo di Gela, si imbocca un sentiero tra il folto canneto che leggermente, senza troppa pendenza, porta su una spiaggia poco frequentata. Qui sarà possibile apprezzare le ultime dune sabbiose rimaste, con le specie botaniche rare e gli uccelli tipici dell'ambiente litoraneo, come il Fratino. Andando più avanti, si arriva alla foce del torrente Gattano e, seguendo le vostre orme lasciate sulla battigia, si arriverà agli scogli che separano questa località dalle spiagge di Roccazzelle. Vi consigliamo di intraprendere questa avventura di pomeriggio e godervi un tramonto sul mare davvero singolare.

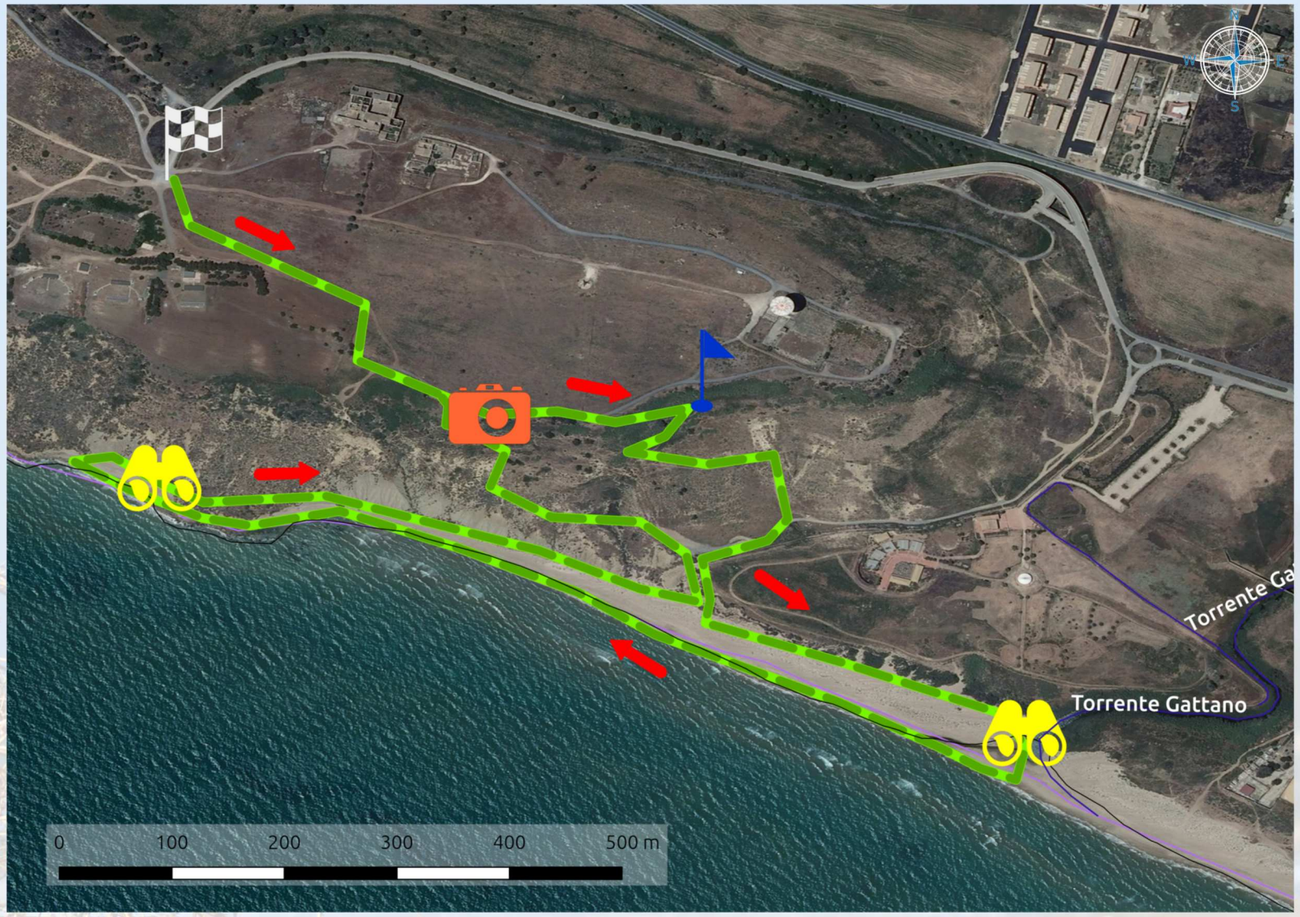

COME RAGGIUNGERE IL PUNTO DI PARTENZA

Come arrivare al parco – Uscendo da Gela ovest da via Venezia, si imbocca la E931 e si svolta a sinistra in corrispondenza della rotonda del quartiere di Macchitella, per poi proseguire sempre dritto fino ad un ponte che porta all'altopiano di Montelungo, riconoscibile per il grande serbatoio pensile a forma di fungo.

DETTAGLI TECNICI

Periodo consigliato per una visita: tutto l'anno
Lunghezza percorso: 3,2 km
Tempo di percorrenza: 2 ore con guida naturalistica
Difficoltà: medio-facile, modesta discesa in pendenza, la risalita è più semplice.

Inizio percorso

Punto di osservazione

Punto panoramico

Sentiero Natura

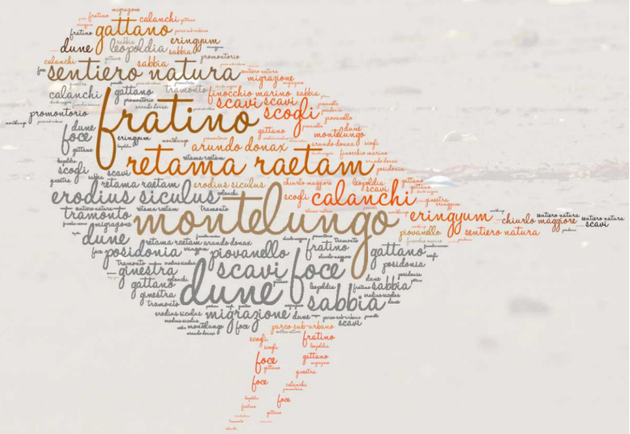

Foto e testi di *Manuel Zafarana* - Cartografia e impostazione grafica *Francesco Cirrone*
Progetto realizzato grazie al contributo della ditta Carmina Valerio & C. S.n.c.
Azioni di promozione turistica in merito al Bando PMI PO FESR SICILIA 2007 - 2013
ASSE 3 LINEA D'INTERVENTO 3.2.2.4

Scala 1:4000
Ortofoto AGEA 2010
(S.I.T.R. Regione Sicilia)
Sistema di riferimento
WGS 84 EPSG:3857